

Sebastián Rybertt Aspe, Ingeniero Comercial PUC

Santiago de Chile • +569 7306 8901 • sarybert@uc.cl • chileno • 32 años

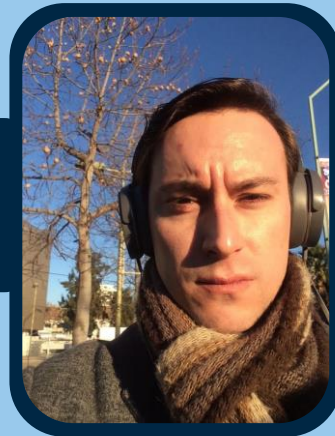

▼ Experiencia laboral

Enero 2019 - a la fecha

Socio Fundador • Ohana Kombucha • Santiago de Chile

Como socio fundador de un emprendimiento familiar de bebidas naturales, he contribuido al desarrollo del proyecto en todos sus niveles, desde el desarrollo inicial de la estrategia comercial hasta la ejecución misma de la producción y las ventas, pudiendo colocar de manera exitosa nuestros productos en el mercado local. Asimismo, me he encargado del control financiero del proyecto, junto con todas las tareas contables y tributarias que eso conlleva.

Agosto 2016 - Diciembre 2018

Jefe Control de Gestión Corporativo • Abbott Laboratories • Santiago de Chile

En este cargo lideré al equipo de Control de Gestión Corporativo, con el fin de analizar y procesar toda la información financiera proveniente de las empresas afiliadas en Latinoamérica para la casa matriz, ubicada en EE.UU. En este rol tuvimos excelentes resultados en la actualización de los sistemas de reporte y en la centralización de información detallada de ventas para los distintos clientes internos del grupo.

Junio 2014 – Julio 2016

Junior Controller • Eurofins Laboratories • Santiago de Chile

En este rol me encargué de la elaboración de reportes financieros para la gerencia local y la casa matriz del grupo ubicada en Francia. En este contexto pude liderar de manera exitosa la implementación de las políticas contables y financieras instruidas por el Grupo Eurofins en las afiliadas locales recientemente adquiridas.

Octubre 2013 – Enero 2014

Ayudante para Cursos de Capacitación • Fundación Simón de Cirene • Santiago de Chile

En este puesto tuve la oportunidad de apoyar a microempresarios socialmente vulnerables a desarrollar sus negocios, mediante cursos de capacitación y asesorándolos directamente en su implementación.

Febrero 2010 – Diciembre 2010

Anfitrión • Pabellón de Chile en Expo Shanghai 2010 • Shanghai, China

Formé parte del equipo encargado de presentar la exposición chilena en la Expo Mundial de Shanghai a los visitantes chilenos y extranjeros, realizando visitas guiadas tanto en español como en inglés.

▼ Formación

Pontificia Universidad Católica de Chile, Santiago de Chile

- Ingeniería Comercial con mención en Administración de Empresas, promoción 2013.

Bradford School, Santiago de Chile

- Educación Básica y Media, promoción 2006.

▼ Habilidades

- Genero muy buenas relaciones interpersonales con mis colegas y miembros del equipo.
- Manejo el idioma ingles a un nivel avanzado y puedo hablar chino mandarín en un nivel básico.
- Manejo Microsoft Excel de manera avanzada y puedo programar macros directamente en VBA.